

LEYENDA

| | |
|--|------------------------------|
| | CAUCES |
| | EMBALSES |
| | LUGARES DE INTERÉS GEOLÓGICO |
| | PLAYAS |
| | LÍMITE RIBERA DEL MAR |
| | LÍMITE DPMT APROBADO |
| | LÍMITE SP APROBADA |
| | LÍMITE DPMT EN TRAMITACIÓN |
| | LÍMITE SP EN TRAMITACIÓN |

Z:\TAMASO 2023\F-2023-19-PUERTO A CORUÑA (INECO)\TRABAJOS\PLANS2.1.1- INTEGRACIÓN AMBIENTAL\2.1.1.1- CONDICIONANTES AMBIENTALES.LDWG

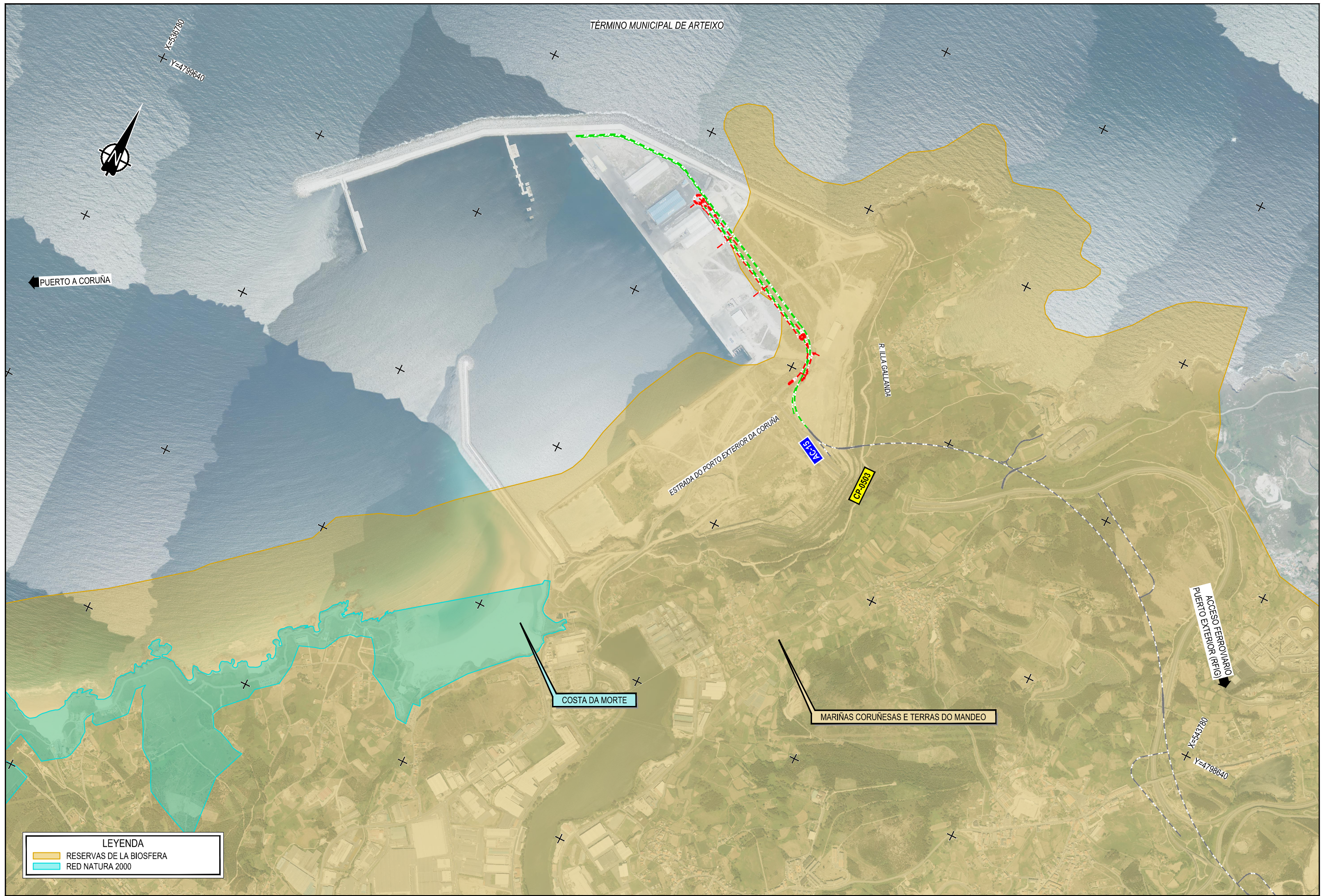

Z:\MADO 2023\2023-19-PUERTO A CORUÑA (INECO)\TRABAJO\PLANS2.11- INTEGRACIÓN AMBIENTAL\2.11.1.2 CONDICIONANTES AMBIENTALES II.DWG

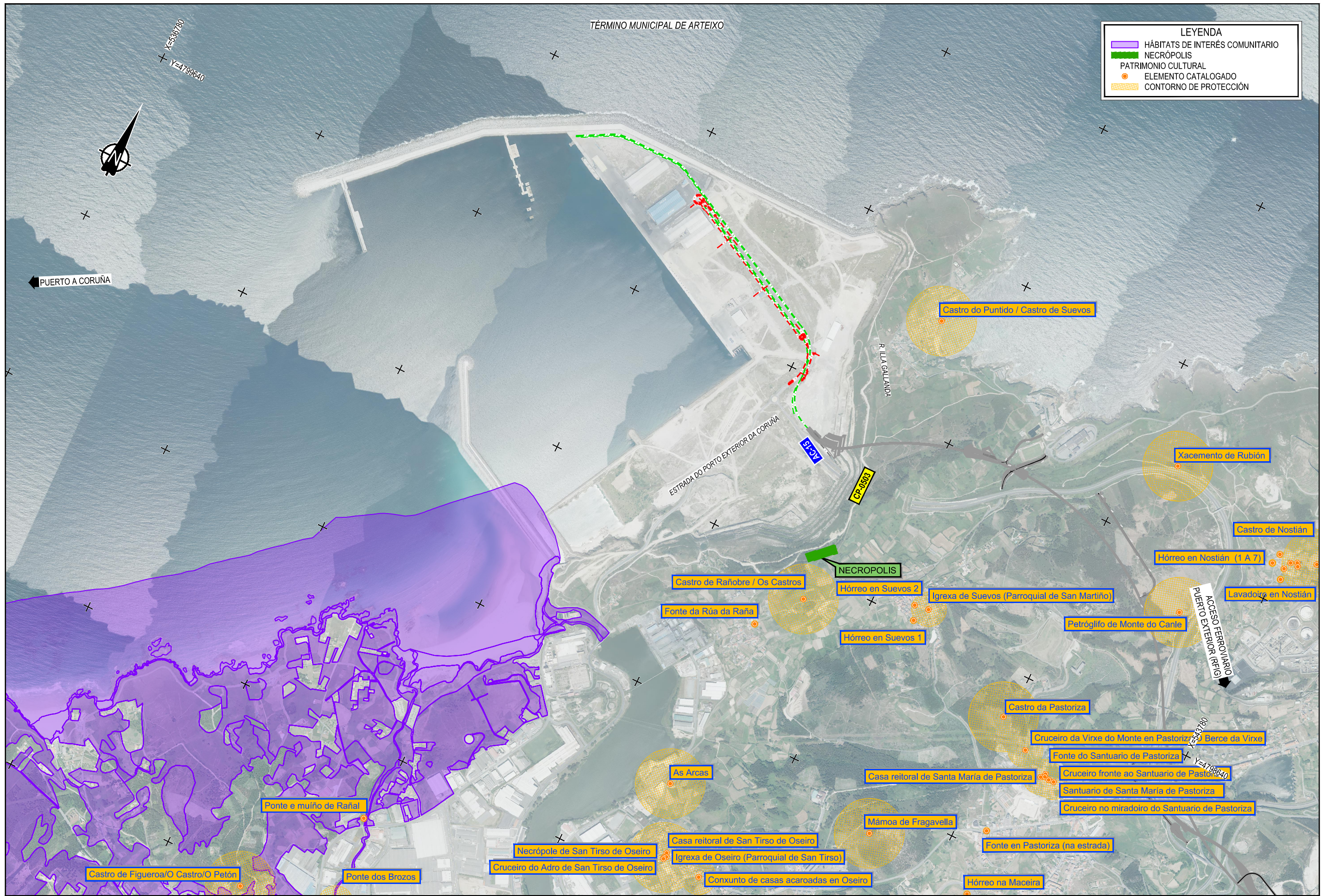

LEYENDA

- HÁBITATS DE INTERÉS COMUNITARIO
- NECRÓPOLIS
- PATRIMONIO CULTURAL
- ELEMENTO CATALOGADO
- CONTORNO DE PROTECCIÓN

Z:\TAMASO 2023\F-2023-19-PUERTO A CORUÑA (INECO)\TRABAO\PLANS2.1.1.3 CONDICIONANTES AMBIENTALES II.DWG

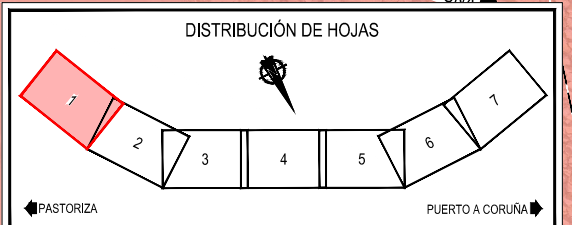

LEYENDA

| | |
|---|--------------------|
| ■ | ZONAS EXCLUIDAS |
| ■ | ZONAS RESTRINGIDAS |
| ■ | ZONAS ADMISIBLES |
| | ZIAS |

Z:\TAMASO 2023\F-2023-19-PUERTO A CORUÑA (INECO)\TRABAJOS\PLANS\2.11.2 CLASIFICACIÓN DEL TERRITORIO.DWG

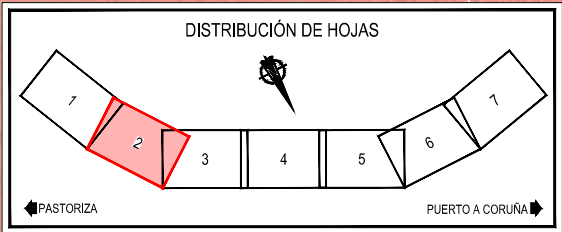
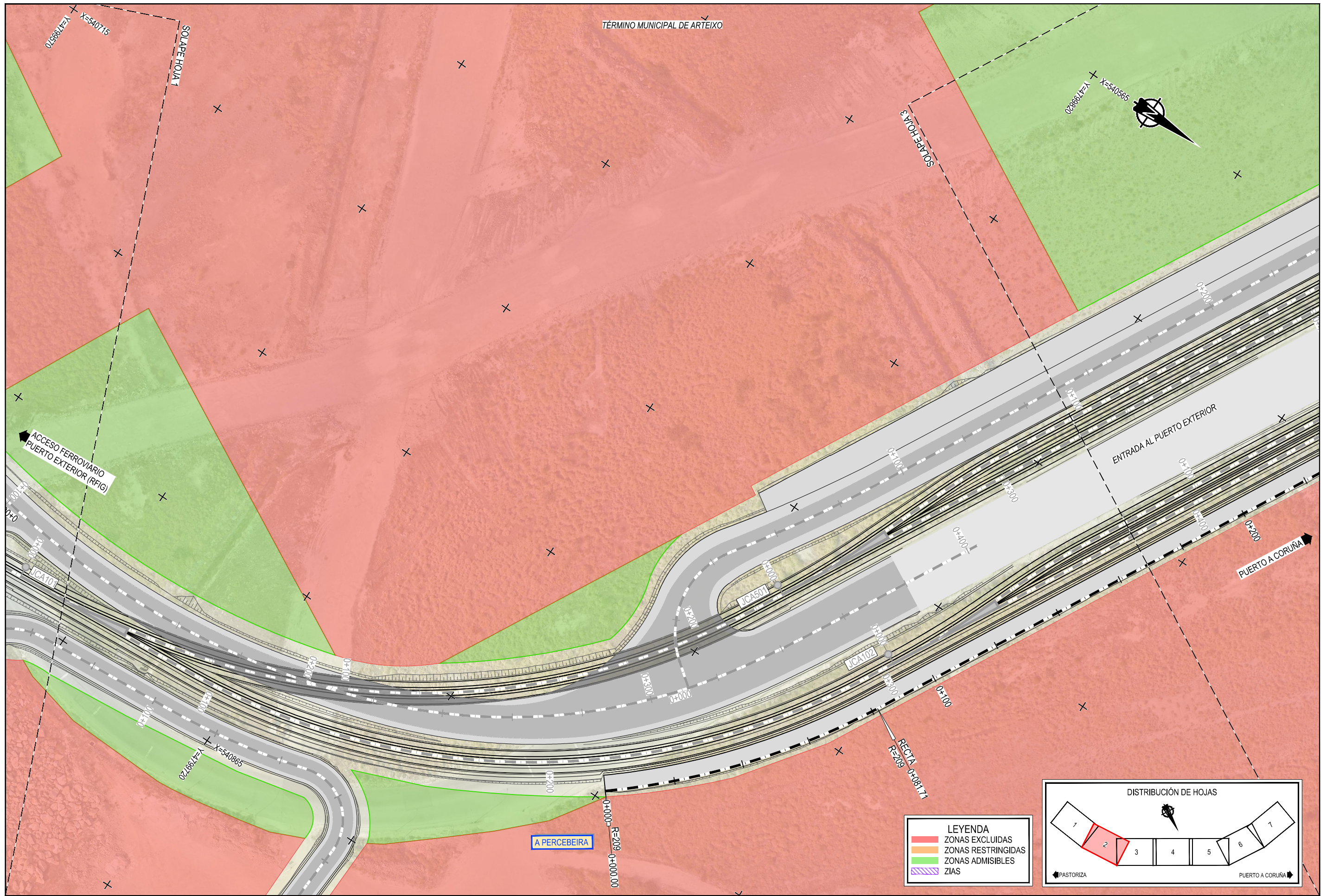

- LEYENDA**
- ZONAS EXCLUIDAS
 - ZONAS RESTRINGIDAS
 - ZONAS ADMISIBLES
 - ZIAS

Z:\TAMASO 2023\F-2023-18-PUERTO A CORUÑA (INECO)\TRABAJO\PLANS\2.11- INTEGRACIÓN AMBIENTAL\2.11.2 CLASIFICACIÓN DEL TERRITORIO.DWG



Plan de Recuperación, Transformación y Resiliencia



Financiado por la Unión Europea NextGenerationEU

AUTOR DEL PROYECTO: ineco M^º VICTORIA PAREJO DELGADO

ESCALA 1/1000 NUMÉRICA ORIGINAL UNE-A3 GRÁFICA

FECHA JUNIO 2023

TÍTULO DEL PLANO: INTEGRACIÓN AMBIENTAL CLASIFICACIÓN DEL TERRITORIO. PLANTA

Nº DE PLANO 2.11.2 Hoja 2 de 7

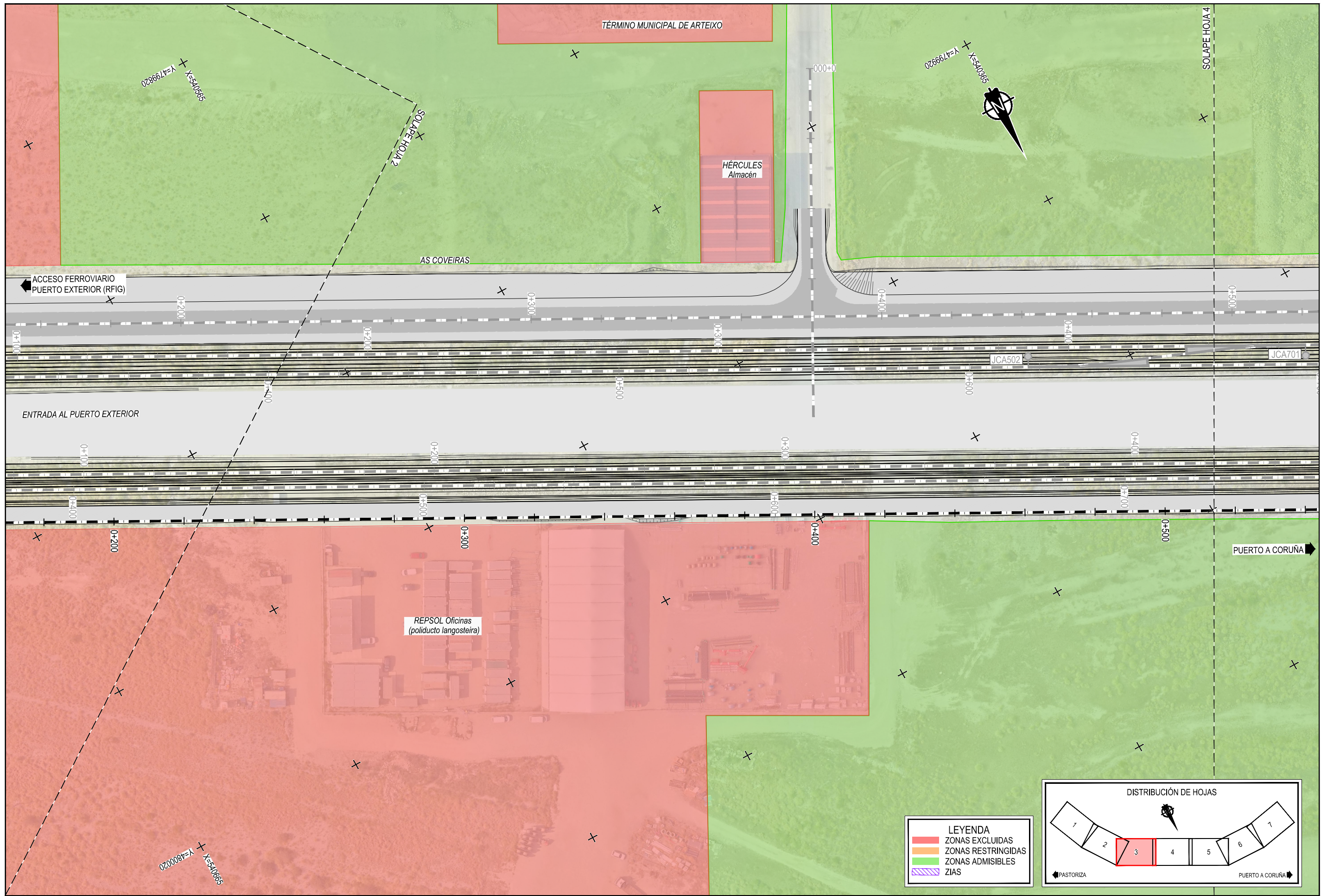

LEYENDA

- ZONAS EXCLUIDAS
- ZONAS RESTRINGIDAS
- ZONAS ADMISIBLES
- ZIAS

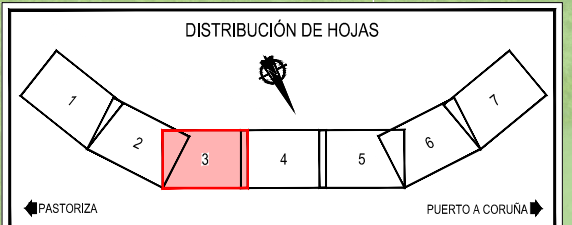

Z:\TAMASO 2023\F-2023-19-PUERTO A CORUÑA (INECO)\TRABAJOS\PLANS\2.11.2 CLASIFICACIÓN DEL TERRITORIO.DWG

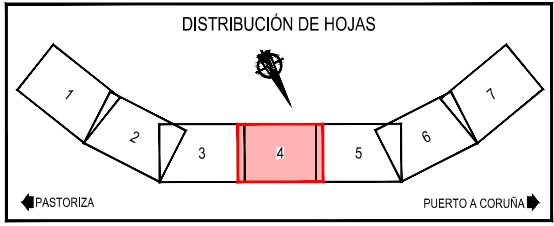
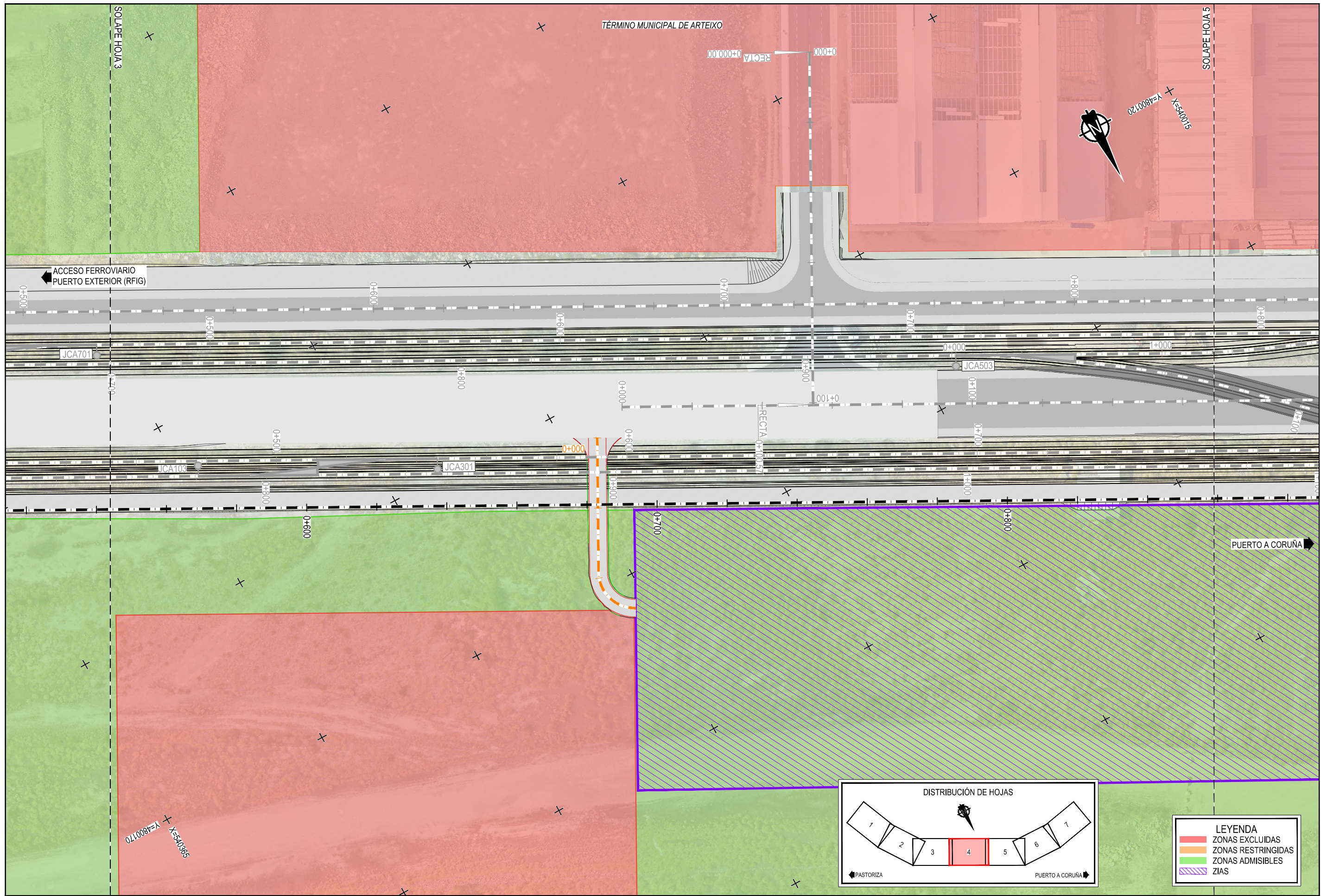

LEYENDA

| | |
|---------------------------------------|--------------------|
| █ | ZONAS EXCLUIDAS |
| █ | ZONAS RESTRINGIDAS |
| █ | ZONAS ADMISIBLES |
| ▨ | ZIAS |

Z:\TAMASO 2023\F-2023-19-PUERTO A CORUÑA (INECO)\TRABAJOS\PLANS\2.11.2 CLASIFICACIÓN DEL TERRITORIO.DWG



TÍTULO
 PROYECTO DE PROLONGACIÓN DEL ACCESO FERROVIARIO Y RED INTERIOR EN EL PUERTO EXTERIOR DE A CORUÑA

AUTOR DEL PROYECTO:
ineco
 M^a VICTORIA PAREJO DELGADO

ESCALA
 1/1000
 NUMÉRICA ORIGINAL UNE-A3 GRÁFICA

FECHA
 JUNIO 2023

TÍTULO DEL PLANO:
 INTEGRACIÓN AMBIENTAL
 CLASIFICACIÓN DEL TERRITORIO. PLANTA

Nº DE PLANO
 2.11.2
 Hoja 4 de 7

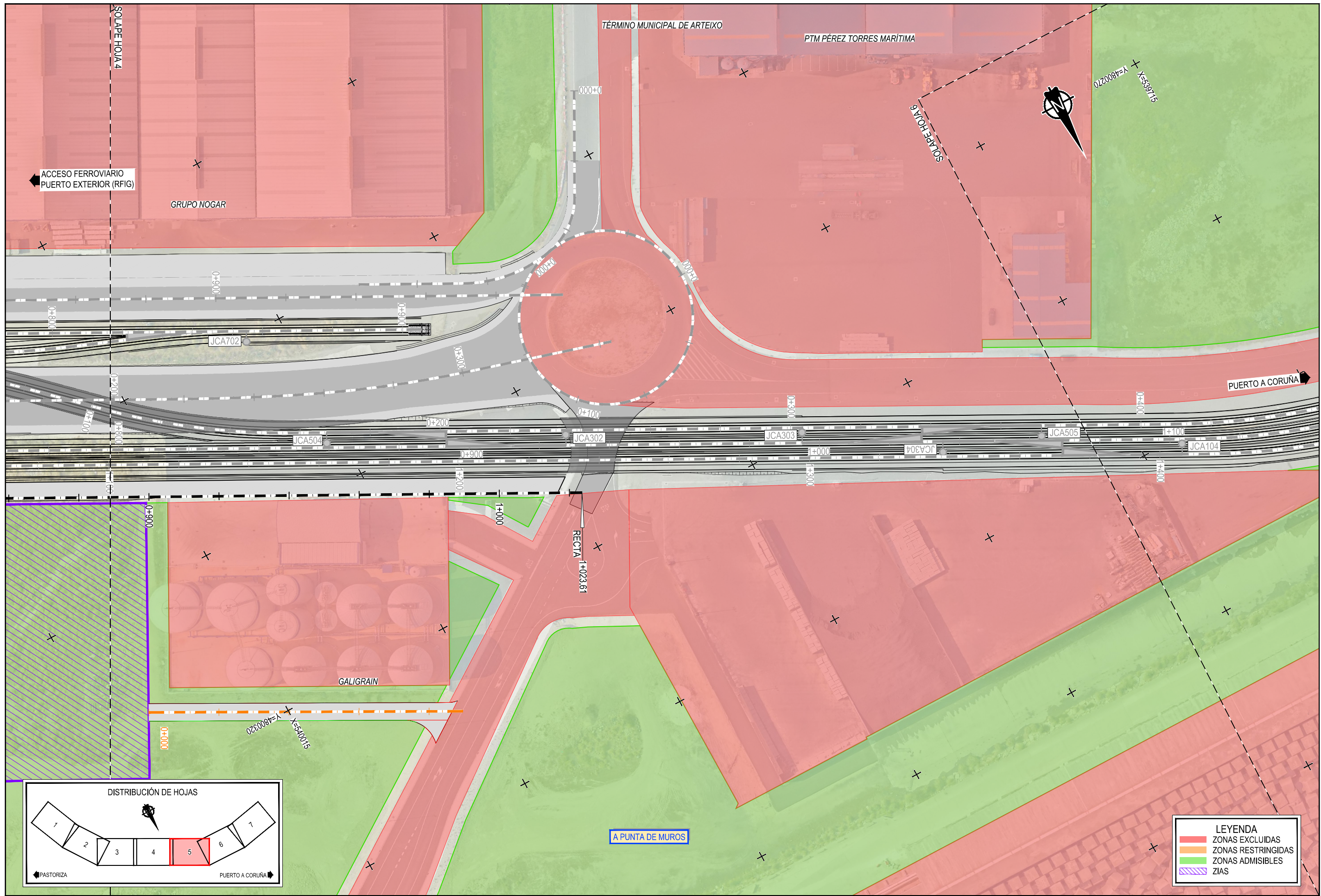

- LEYENDA**
- ZONAS EXCLUIDAS
 - ZONAS RESTRINGIDAS
 - ZONAS ADMISIBLES
 - ZIAS

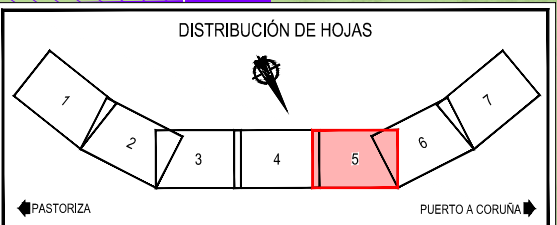

Z:\MADO 2023\F-2023-19-PUERTO A CORUÑA (INECO)\TRABAJOS\PLANS\2.11.2 CLASIFICACIÓN DEL TERRITORIO.DWG

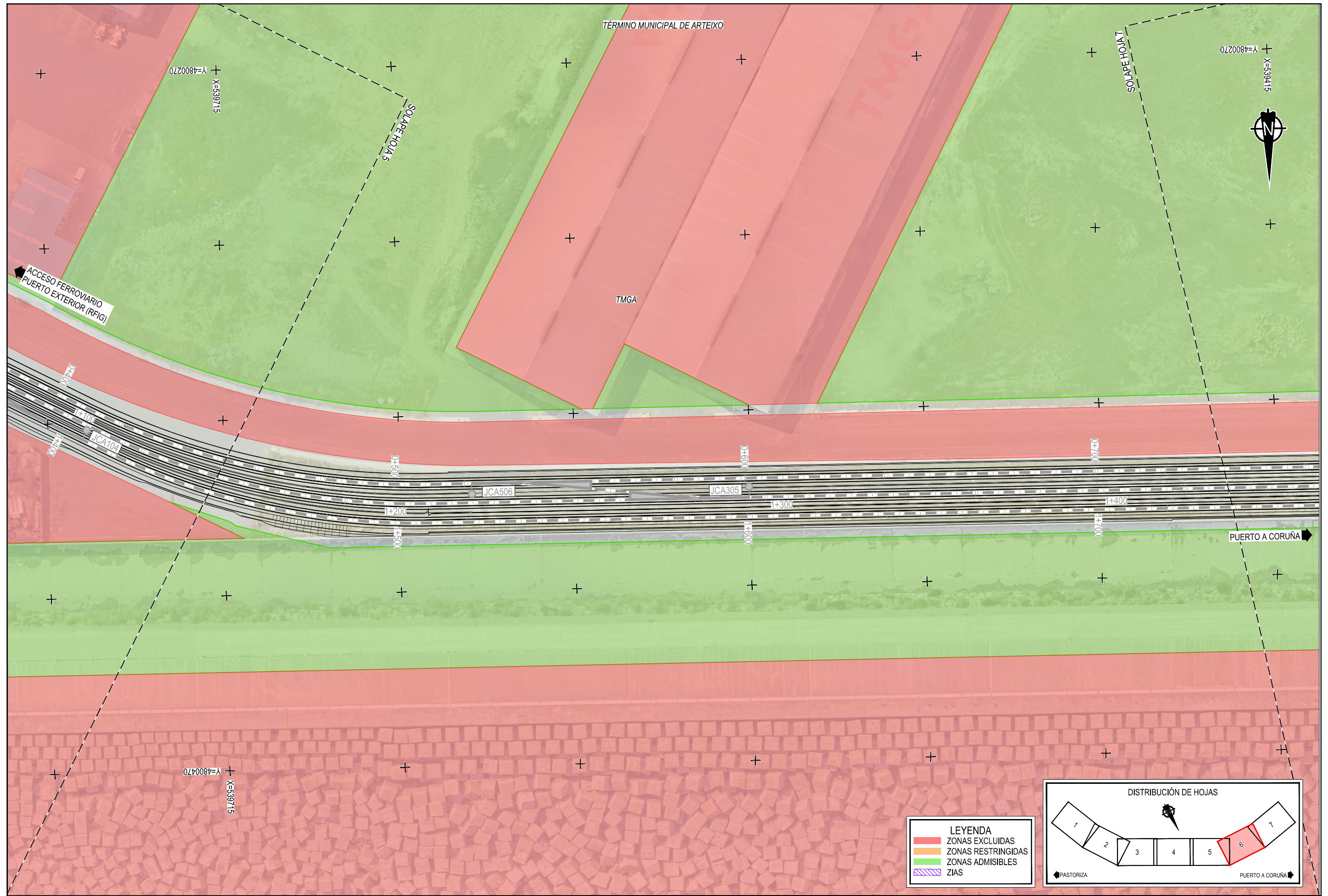

LEYENDA

- ZONAS EXCLUIDAS
- ZONAS RESTRINGIDAS
- ZONAS ADMISIBLES
- ZIAS

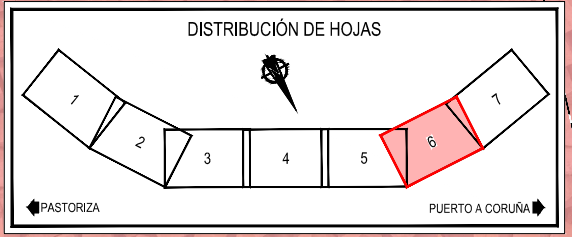

Z:\TMASO 2023\F-2023 18-PUERTO A CORUÑA (INECO)\TRABAJO\PLANOS\2.11.- INTEGRACIÓN AMBIENTAL\2.11.2 CLASIFICACIÓN DEL TERRITORIO.DWG

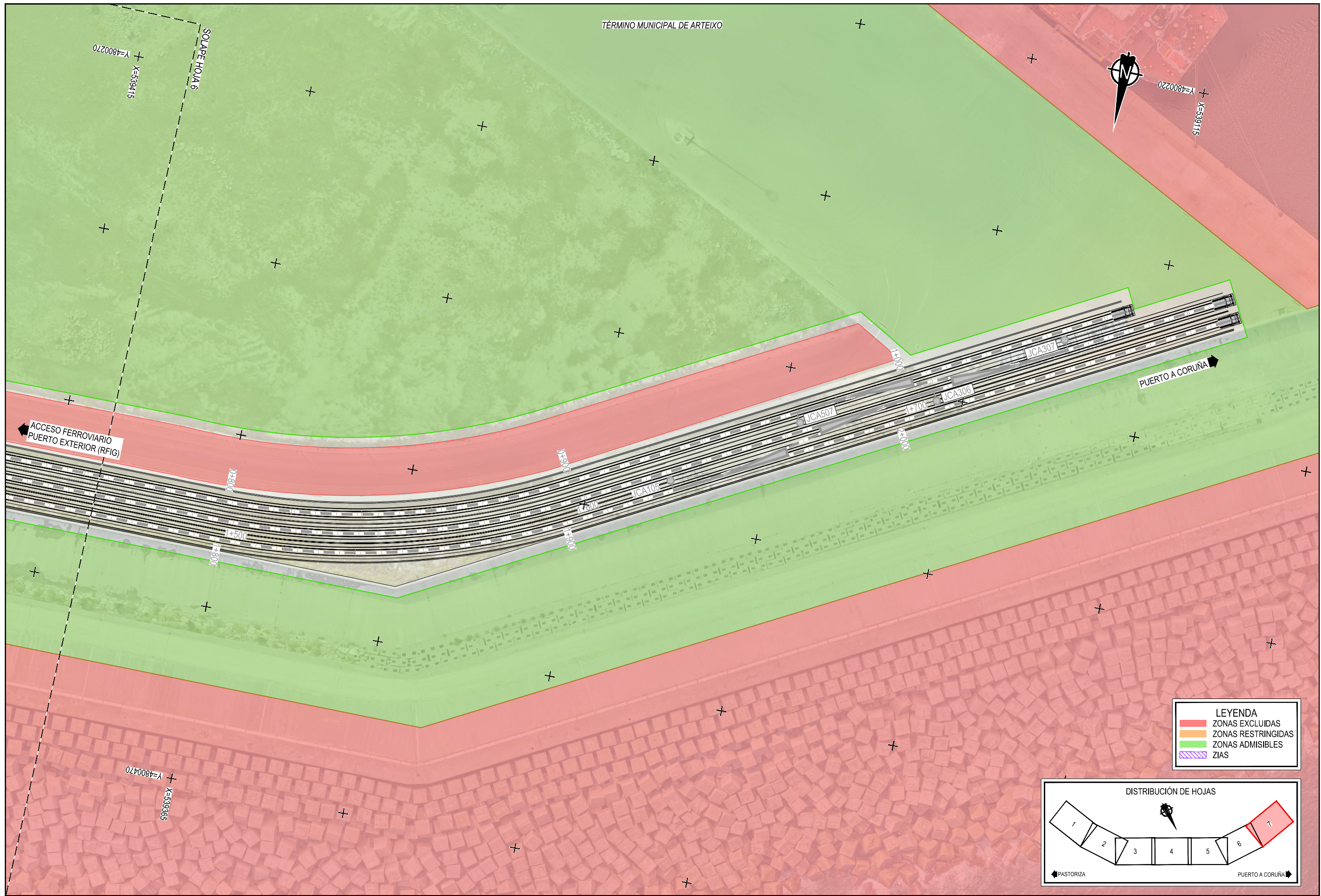

LEYENDA

- ZONAS EXCLUIDAS
- ZONAS RESTRINGIDAS
- ZONAS ADMISIBLES
- ZIAS

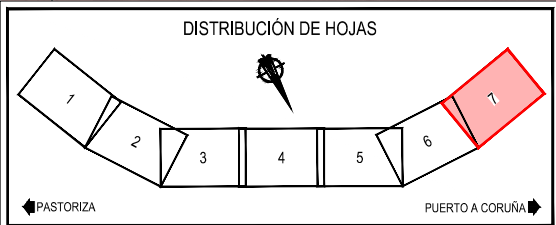

Z:\TAMASO 2023\F-2023-19-PUERTO A CORUÑA (INECO)\TRABAJOS\PLANS2.11- INTEGRACIÓN AMBIENTAL\2.11.2 CLASIFICACIÓN DEL TERRITORIO.DWG

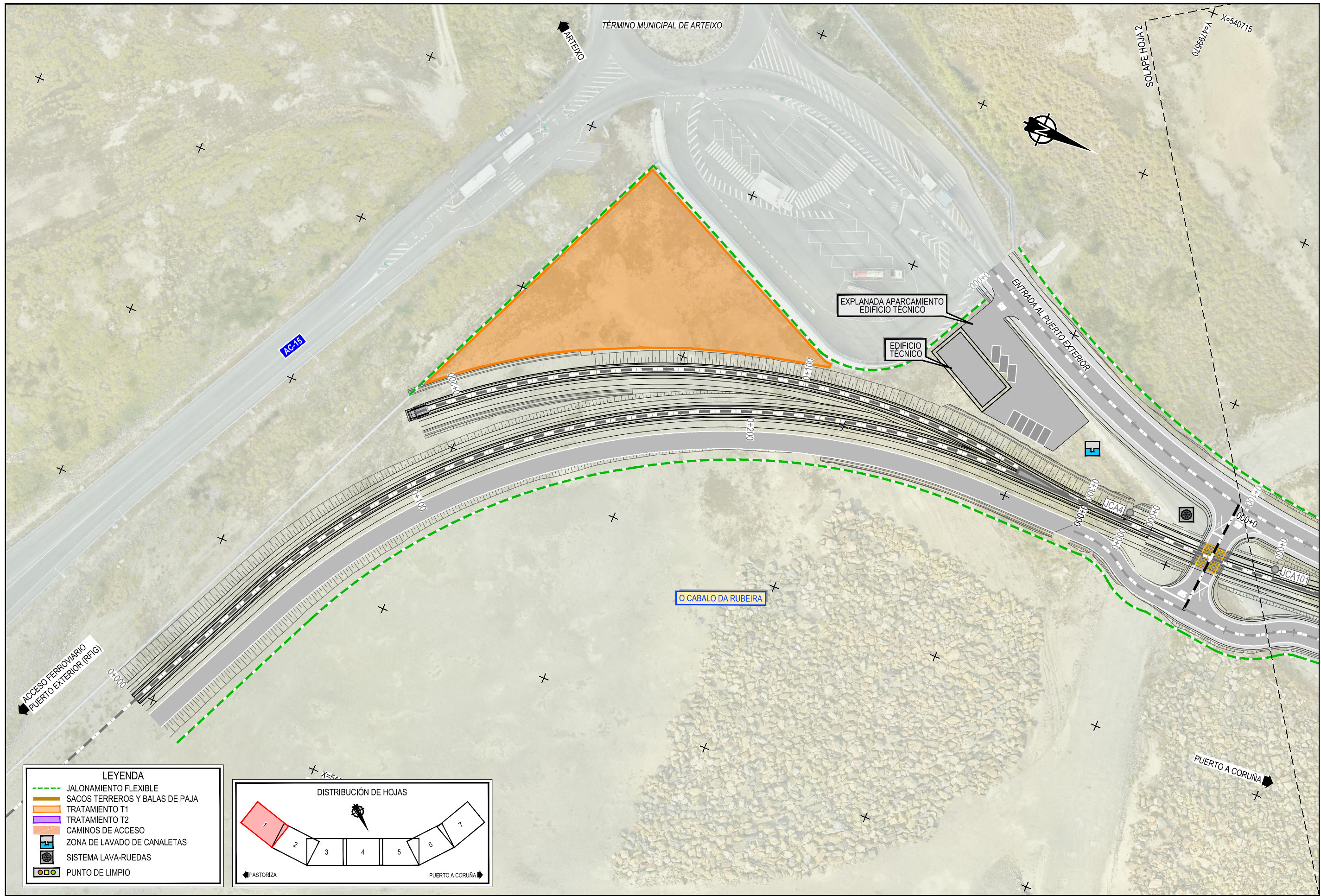

- LEYENDA**
- JALONAMIENTO FLEXIBLE
 - SACOS TERREROS Y BALAS DE PAJA
 - TRATAMIENTO T1
 - TRATAMIENTO T2
 - CAMINOS DE ACCESO
 - ZONA DE LAVADO DE CANALETAS
 - SISTEMA LAVA-RUEDAS
 - PUNTO DE LIMPIO

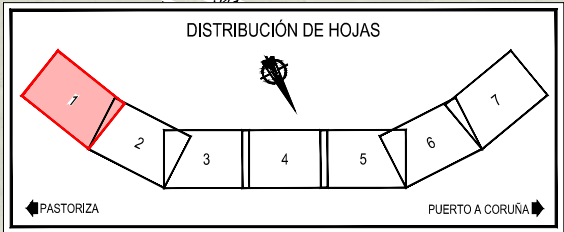

Z:\TAMASO\2021F-2023\19-PUERTO A CORUÑA (INECO)\TRABAJOS\PLANS\2.11.3 MEDIDAS PREVENTIVAS Y CORRECTORAS. PLANTA.DWG

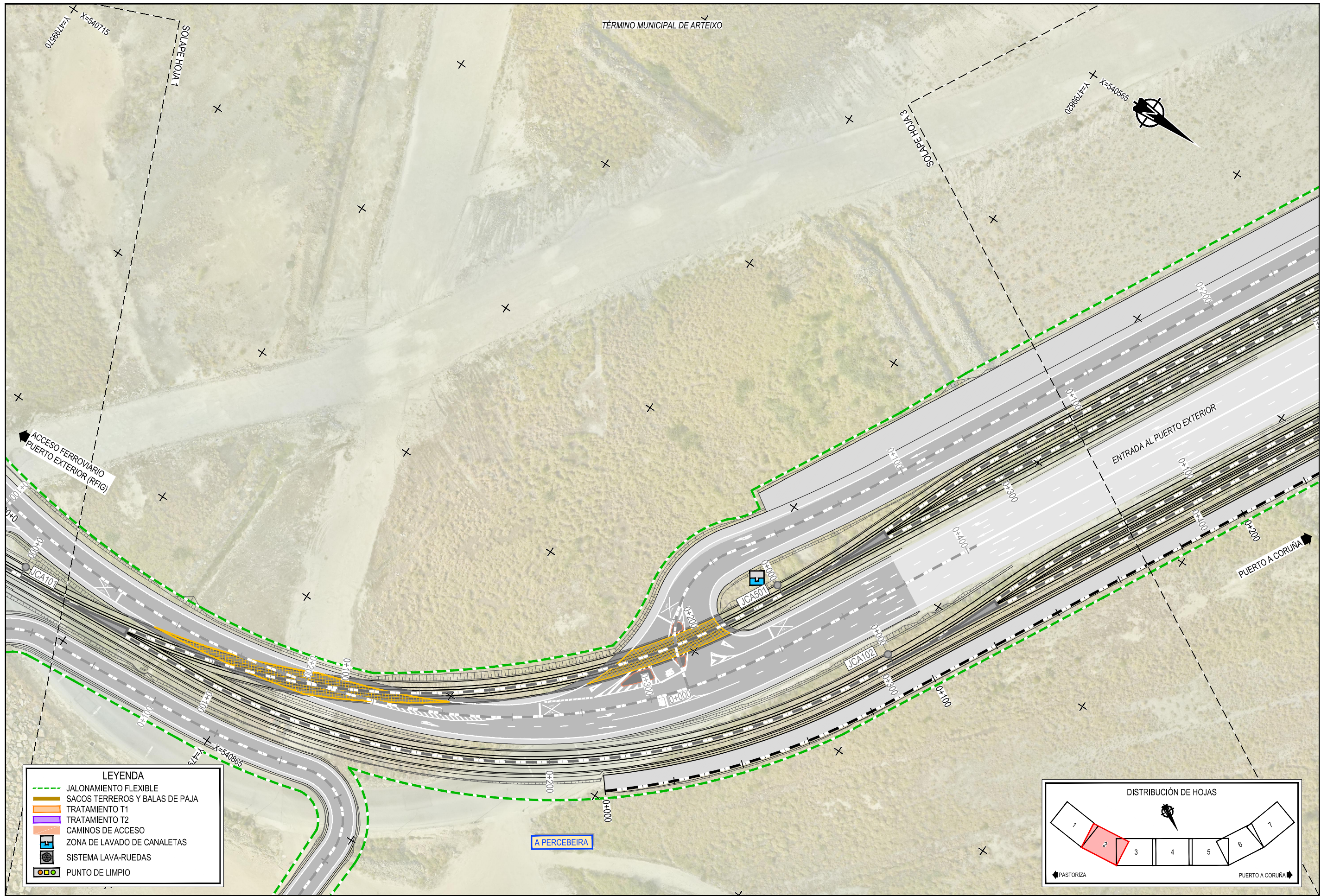

- LEYENDA**
- - - JALONAMIENTO FLEXIBLE
 - SACOS TERREROS Y BALAS DE PAJA
 - TRATAMIENTO T1
 - TRATAMIENTO T2
 - CAMINOS DE ACCESO
 - L ZONA DE LAVADO DE CANALETAS
 - S SISTEMA LAVA-RUEDAS
 - P PUNTO DE LIMPIO

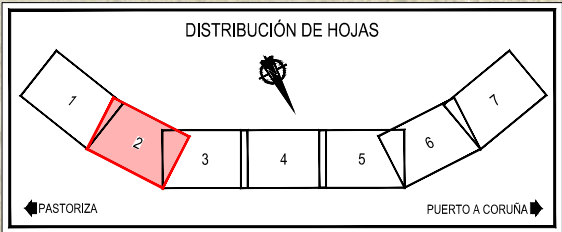

Z:\TAMASO\2023\2023-19-PUERTO A CORUÑA (INECO)\TRABAJOS\PLANS\2.11.3 MEDIDAS PREVENTIVAS Y CORRECTORA. PLANTA.DWG

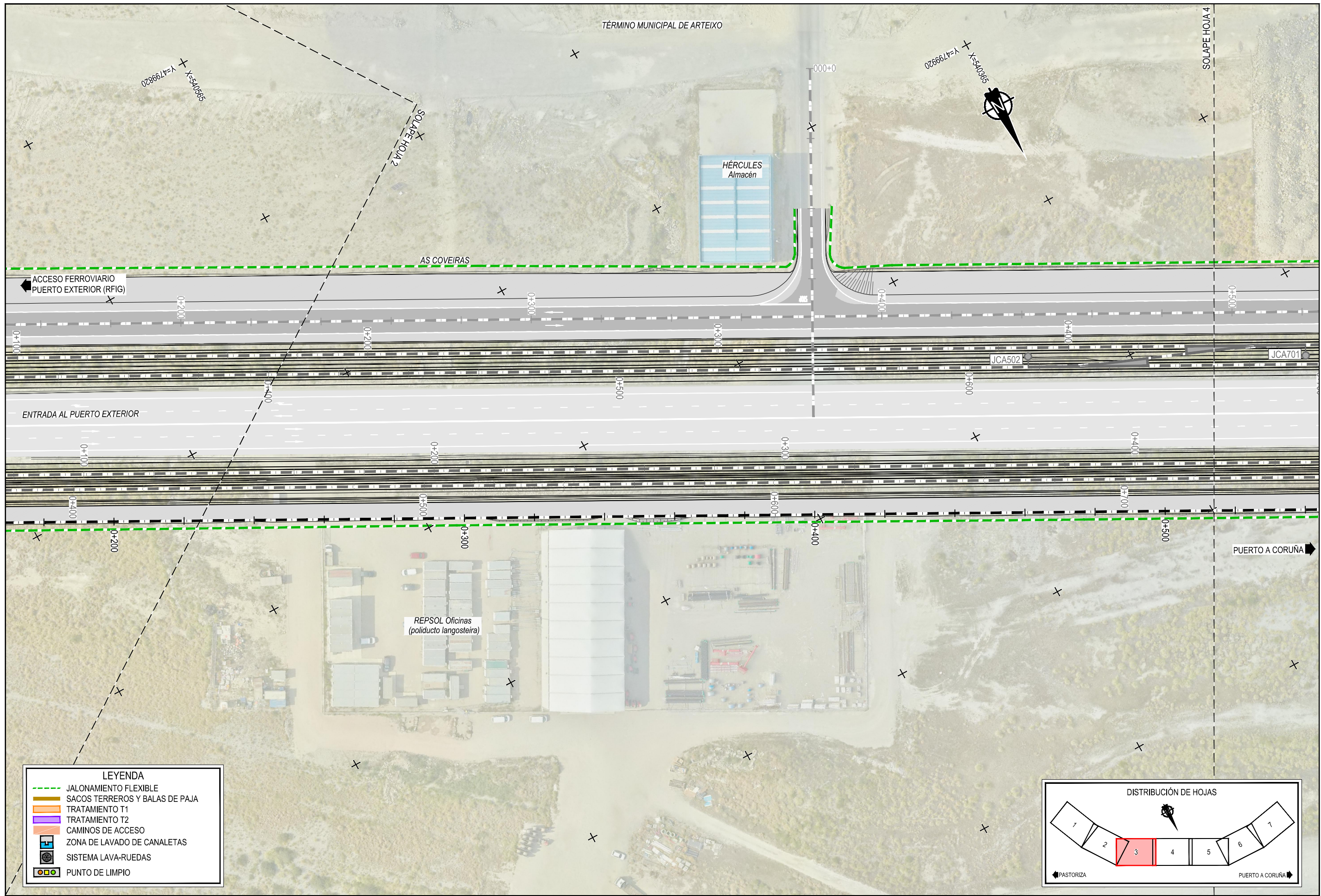

- LEYENDA**
- JALONAMIENTO FLEXIBLE
 - SACOS TERREROS Y BALAS DE PAJA
 - TRATAMIENTO T1
 - TRATAMIENTO T2
 - CAMINOS DE ACCESO
 - ZONA DE LAVADO DE CANALETAS
 - SISTEMA LAVA-RUEDAS
 - PUNTO DE LIMPIO

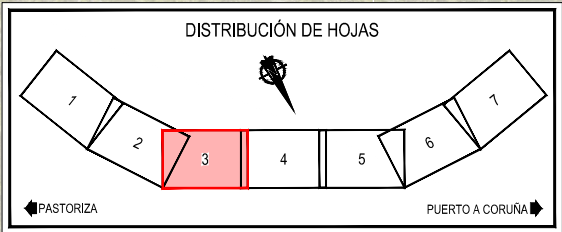

Z:\TAMASO 2023\2023-19-PUERTO A CORUÑA (INECO)\TRABAJO\LANGOS2.11- INTEGRACIÓN AMBIENTAL\2.11.3 MEDIDAS PREVENTIVAS Y CORRECTORAS. PLANTA.DWG

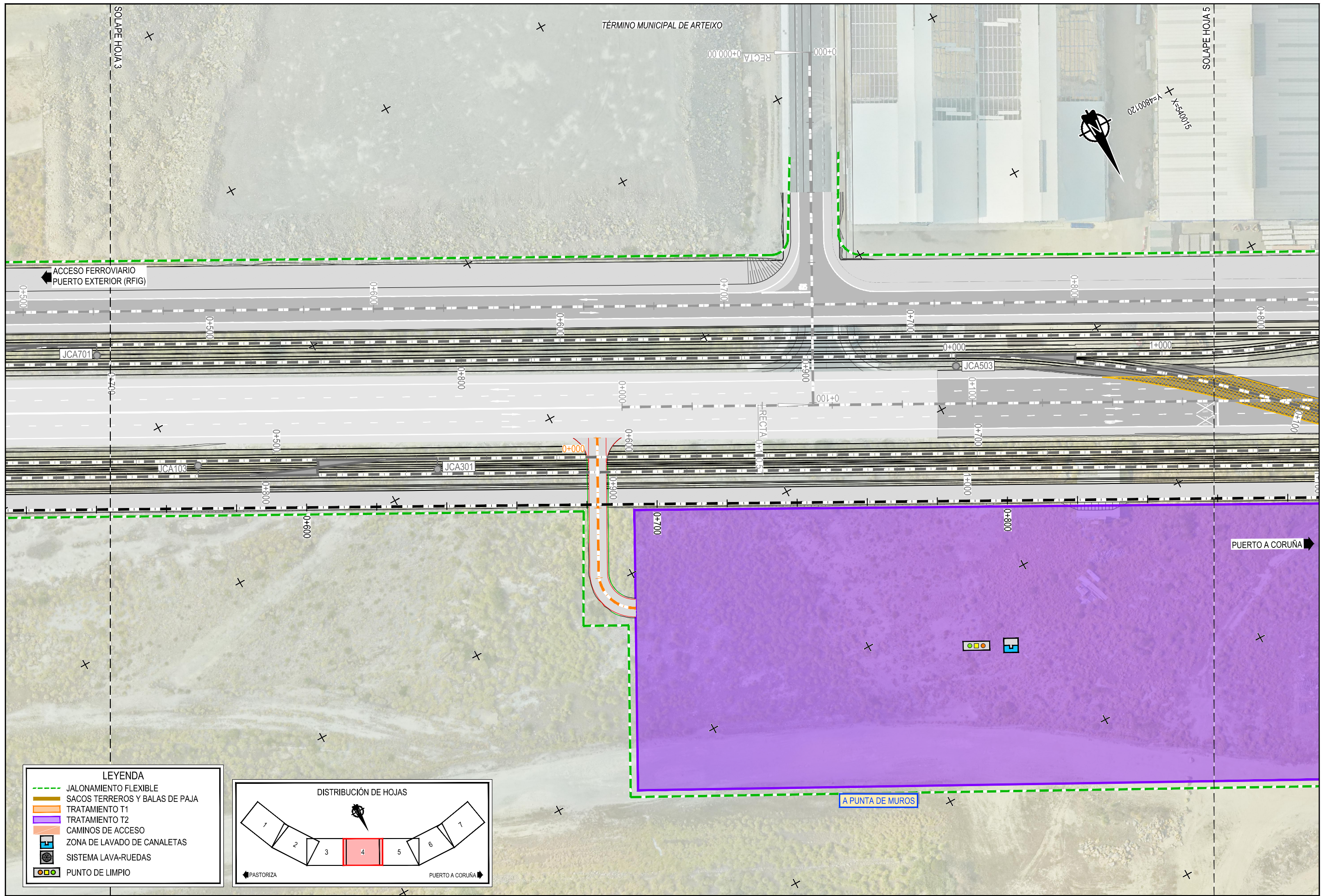

- LEYENDA**
- JALONAMIENTO FLEXIBLE
 - SACOS TERREROS Y BALAS DE PAJA
 - TRATAMIENTO T1
 - TRATAMIENTO T2
 - CAMINOS DE ACCESO
 - ZONA DE LAVADO DE CANALETAS
 - SISTEMA LAVA-RUEDAS
 - PUNTO DE LIMPIO

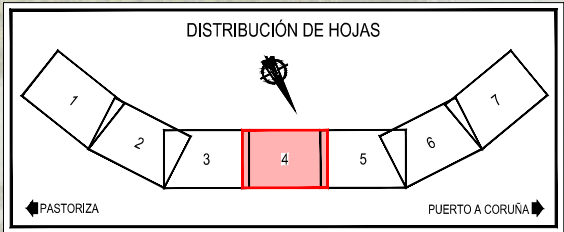

Z:\MADO 2023\2023-19-PUERTO A CORUÑA (INECO)\TRABAJO\PLANS2.11- INTEGRACIÓN AMBIENTAL\2.11.3 MEDIDAS PREVENTIVAS Y CORRECTORAS. PLANTA.DWG

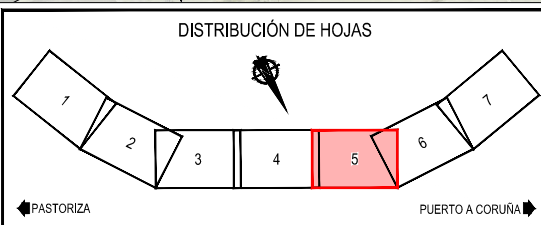
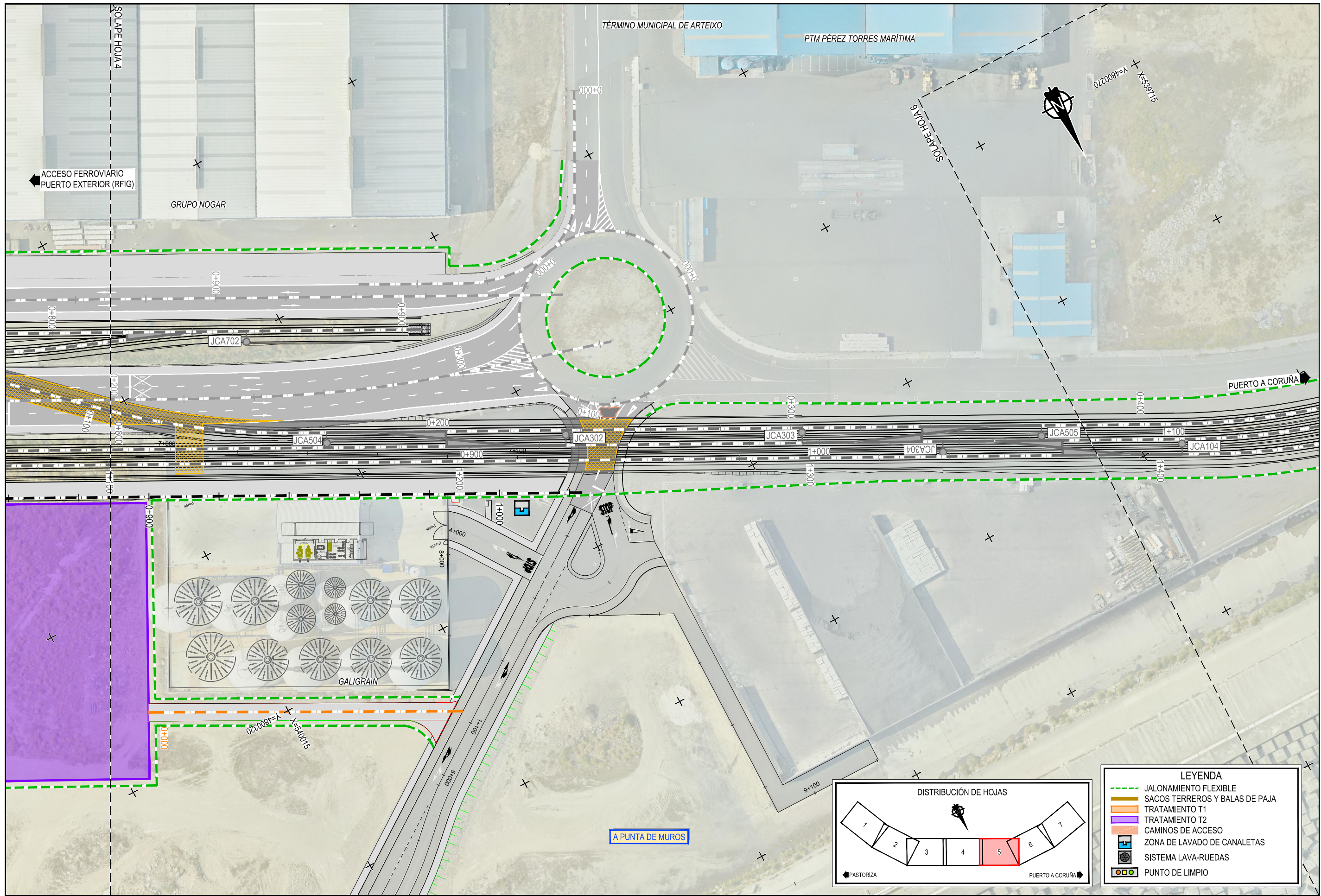

- LEYENDA**
- JALONAMIENTO FLEXIBLE
 - SACOS TERREROS Y BALAS DE PAJA
 - TRATAMIENTO T1
 - TRATAMIENTO T2
 - CAMINOS DE ACCESO
 - ZONA DE LAVADO DE CANALETAS
 - SISTEMA LAVA-RUEDAS
 - PUNTO DE LIMPIO

Z:\TAMASO 2023\2023-19-PUERTO A CORUÑA (INECO)\TRABAJO\PLANS\2.11- INTEGRACIÓN AMBIENTAL\2.11.3 MEDIDAS PREVENTIVAS Y CORRECTORAS. PLANTA.DWG



TÍTULO
 PROYECTO DE PROLONGACIÓN DEL ACCESO
 FERROVIARIO Y RED INTERIOR EN EL PUERTO
 EXTERIOR DE A CORUÑA

AUTOR DEL PROYECTO:

 M^a VICTORIA PAREJO DELGADO

ESCALA
 1/1000
 NUMÉRICA ORIGINAL UNE-A3 GRÁFICA

FECHA
 JUNIO 2023

TÍTULO DEL PLANO:
 INTEGRACIÓN AMBIENTAL
 MEDIDAS PREVENTIVAS Y CORRECTORAS. PLANTA

Nº DE PLANO
 2.11.3
 Hoja 5 de 7

Z:\TMSD\2023\F-2023 18-PUERTO A CORUÑA (INECO)\TRABAJO\PLANS\2.11.- INTEGRACIÓN AMBIENTAL\2.11.3 MEDIDAS PREVENTIVAS Y CORRECTORAS. PLANTA.DWG



- LEYENDA**
- - - JALONAMIENTO FLEXIBLE
 - SACOS TERREROS Y BALAS DE PAJA
 - TRATAMIENTO T1
 - TRATAMIENTO T2
 - CAMINOS DE ACCESO
 - ZONA DE LAVADO DE CANALETAS
 - SISTEMA LAVA-RUEDAS
 - ■ PUNTO DE LIMPIO

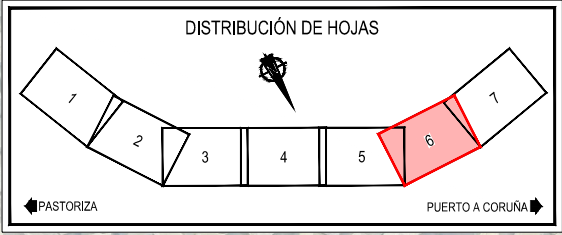

TÉRMINO MUNICIPAL DE ARTEIXO

SOLAPE HOJA 6
X=538415
Y=4800270

X=539115
Y=4800220



- LEYENDA**
- JALONAMIENTO FLEXIBLE
 - SACOS TERREROS Y BALAS DE PAJA
 - TRATAMIENTO T1
 - TRATAMIENTO T2
 - CAMINOS DE ACCESO
 - ZONA DE LAVADO DE CANALETAS
 - SISTEMA LAVA-RUEDAS
 - PUNTO DE LIMPIO

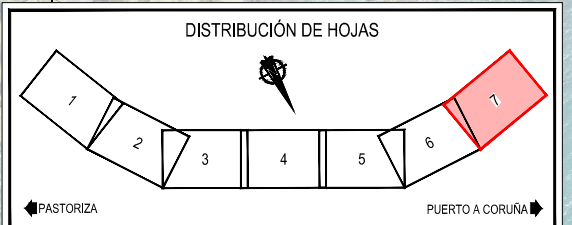

Z:\TAMASO 2023\F-2023-19-PUERTO A CORUÑA (INECO)\TRABAJO\PLANS\2.11- INTEGRACIÓN AMBIENTAL\2.11.3 MEDIDAS PREVENTIVAS Y CORRECTORAS. PLANTA.DWG

JALONAMIENTO FLEXIBLE

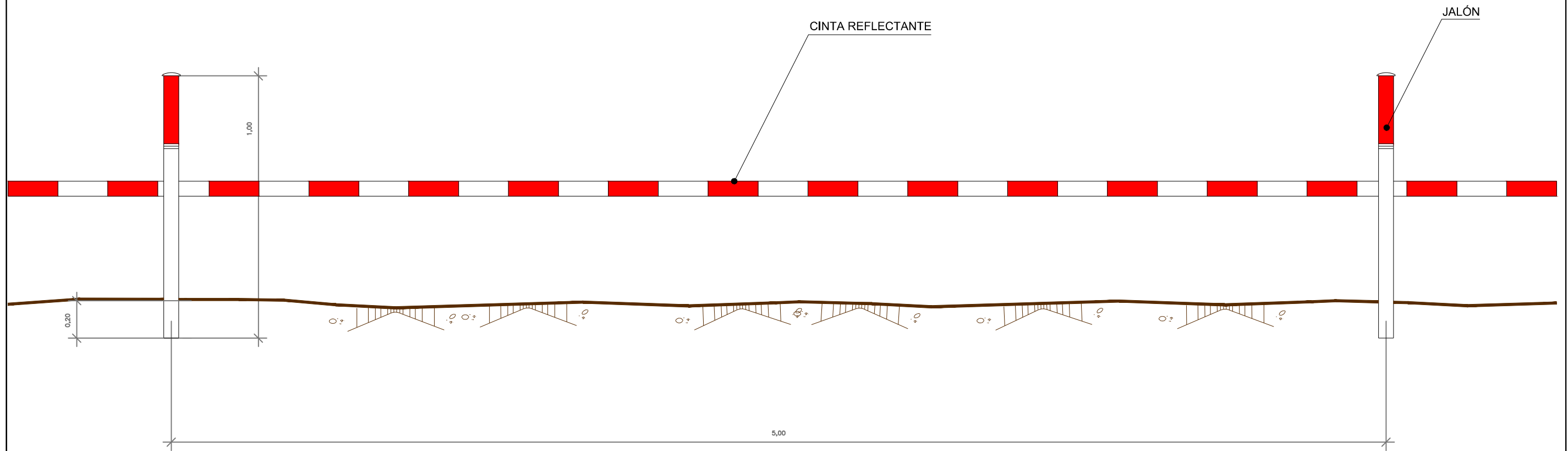

Z:\TAMASO 2023\2023-19-PUERTO A CORUÑA (INECO)\TRABAJO\PLANS\2.11- INTEGRACIÓN AMBIENTAL\2.11.4 MEDIDAS PREVENTIVAS Y CORRECTORAS- DETALLES.DWG

ZONA DE LAVADO DE CUBAS (CONTENEDOR)

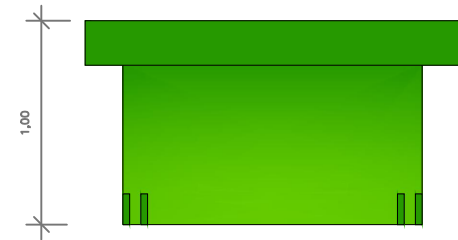
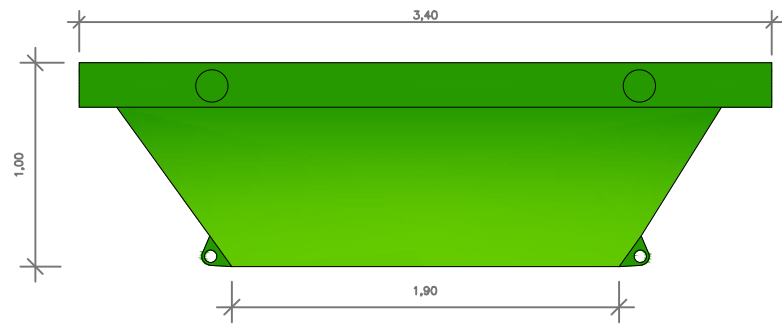
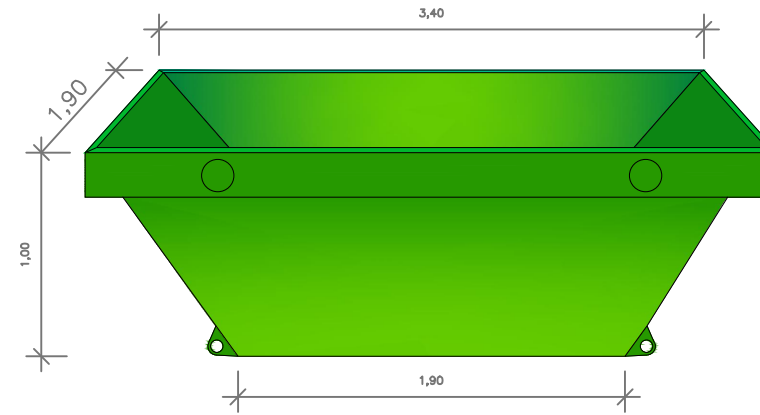
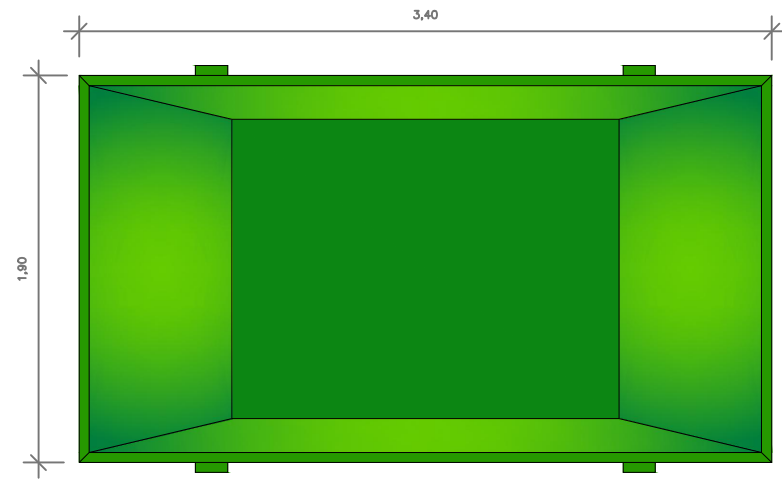

PLACA DE SEÑALIZACIÓN

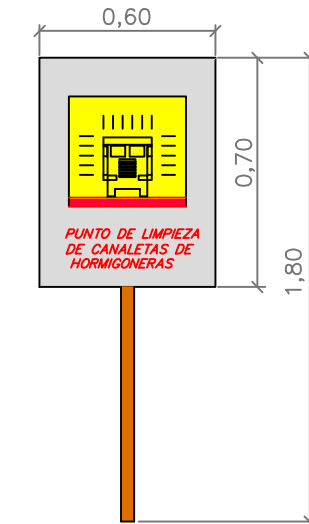

CONTENEDOR INMÓVIL RECUBIERTO DE LÁMINA DE PLÁSTICO O GEOTEXTIL
MEDIDAS EN METROS

Z:\TAMASO 2023\2023-19-PUERTO A CORUÑA (INECO)\TRABAJO\PLANS2.11- INTEGRACIÓN AMBIENTAL\2.11.4 MEDIDAS PREVENTIVAS Y CORRECTORAS. DETALLES.DWG

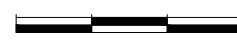

LAVADO DE RUEDAS

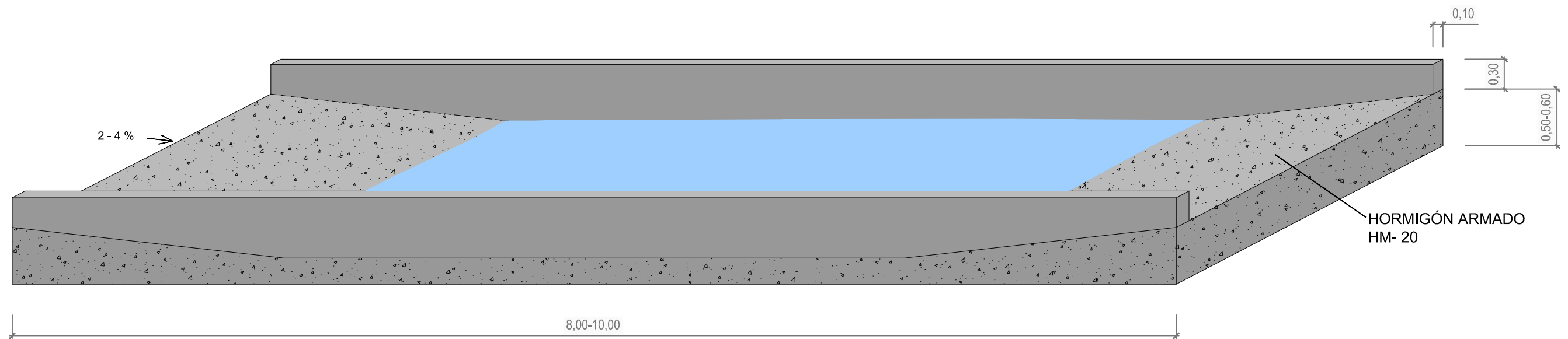

COTAS EN METROS

Z:\TAMASO 2023\2023-19-PUERTO A CORUÑA (INECO)\TRABAJO\PLANS\2.11.4 MEDIDAS PREVENTIVAS Y CORRECTORAS. DETALLES.DWG

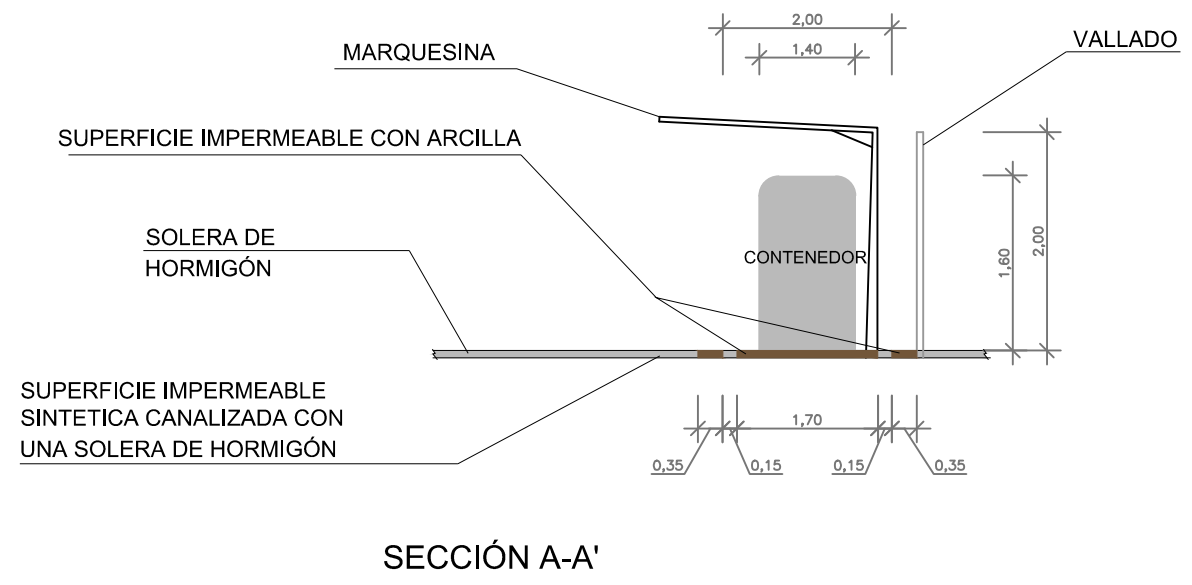
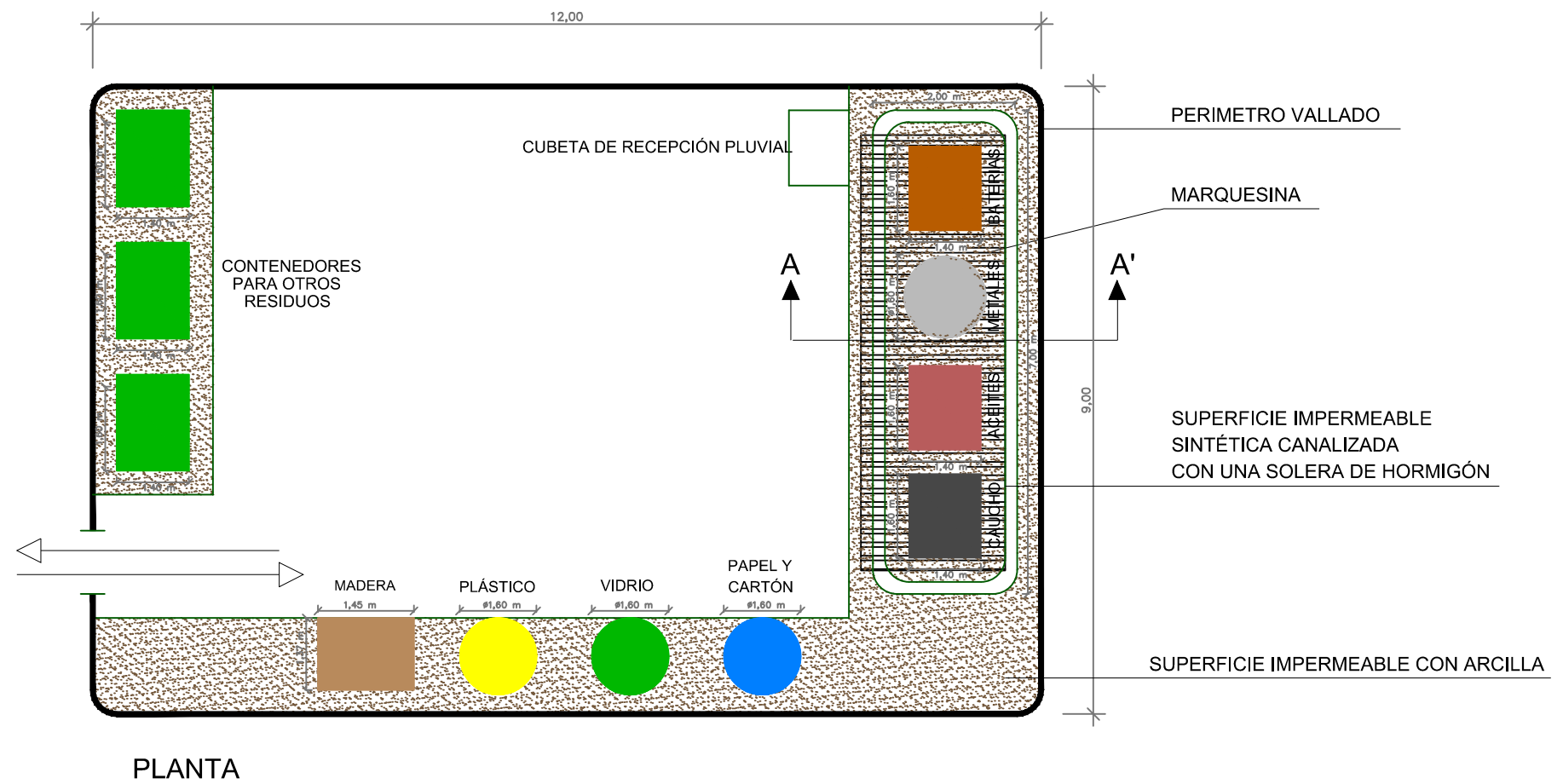

Z:\TAMASO 2021F-2023 19-PUERTO A CORUÑA (INECO)\TRABAJO\PLANS\2.11.4 MEDIDAS PREVENTIVAS Y CORRECTORAS. DETALLES.DWG

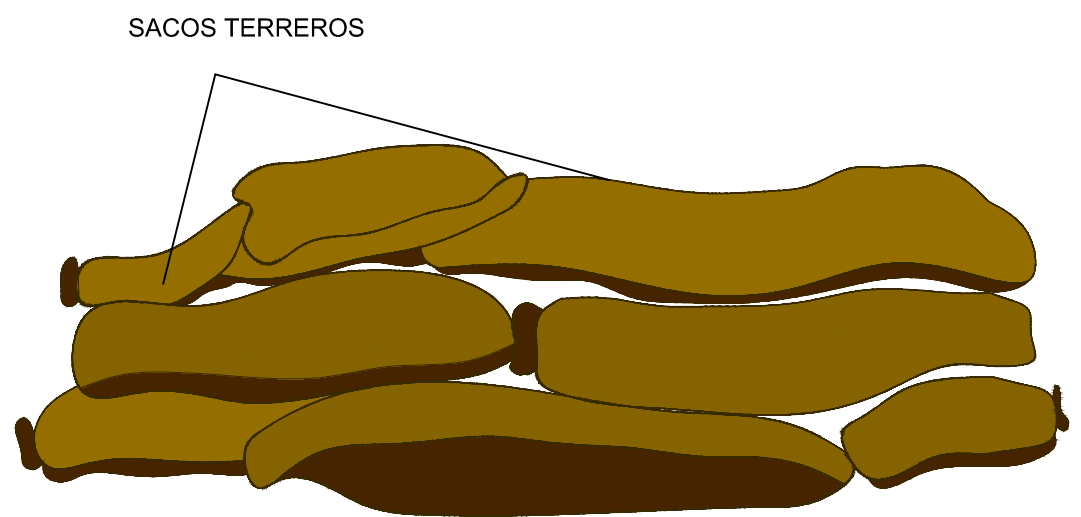
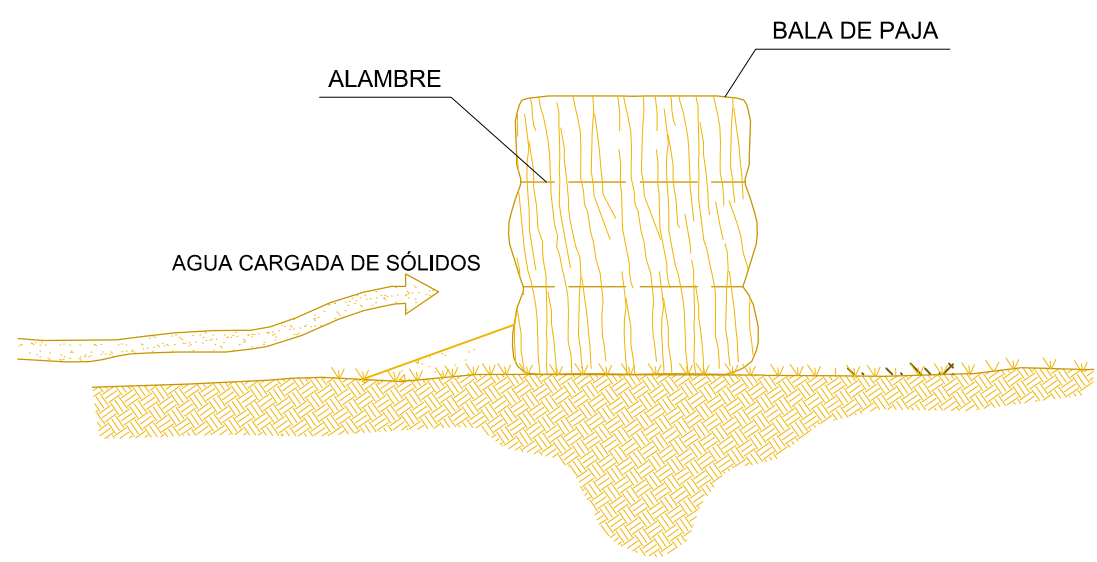
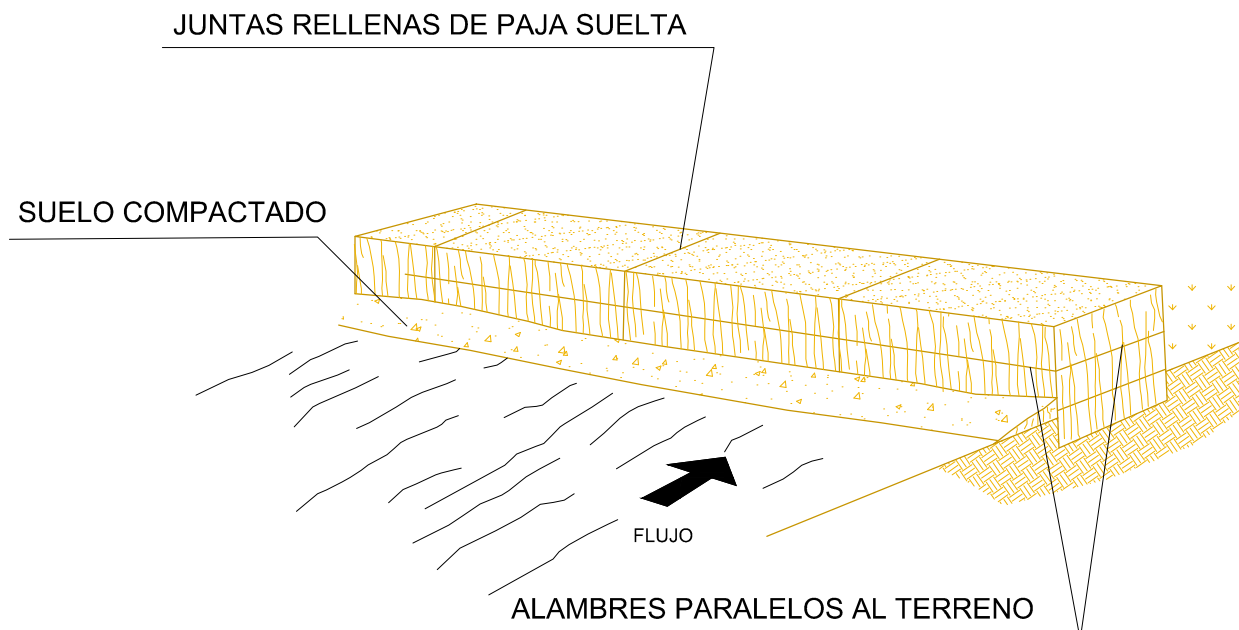

Z:\TAMASO 2023\2023-19-PUERTO A CORUÑA (INECO)\TRABAJO\PLANS2.11- INTEGRACIÓN AMBIENTAL\2.11.4 MEDIDAS PREVENTIVAS Y CORRECTORAS- DETALLES.DWG

TRATAMIENTO T1

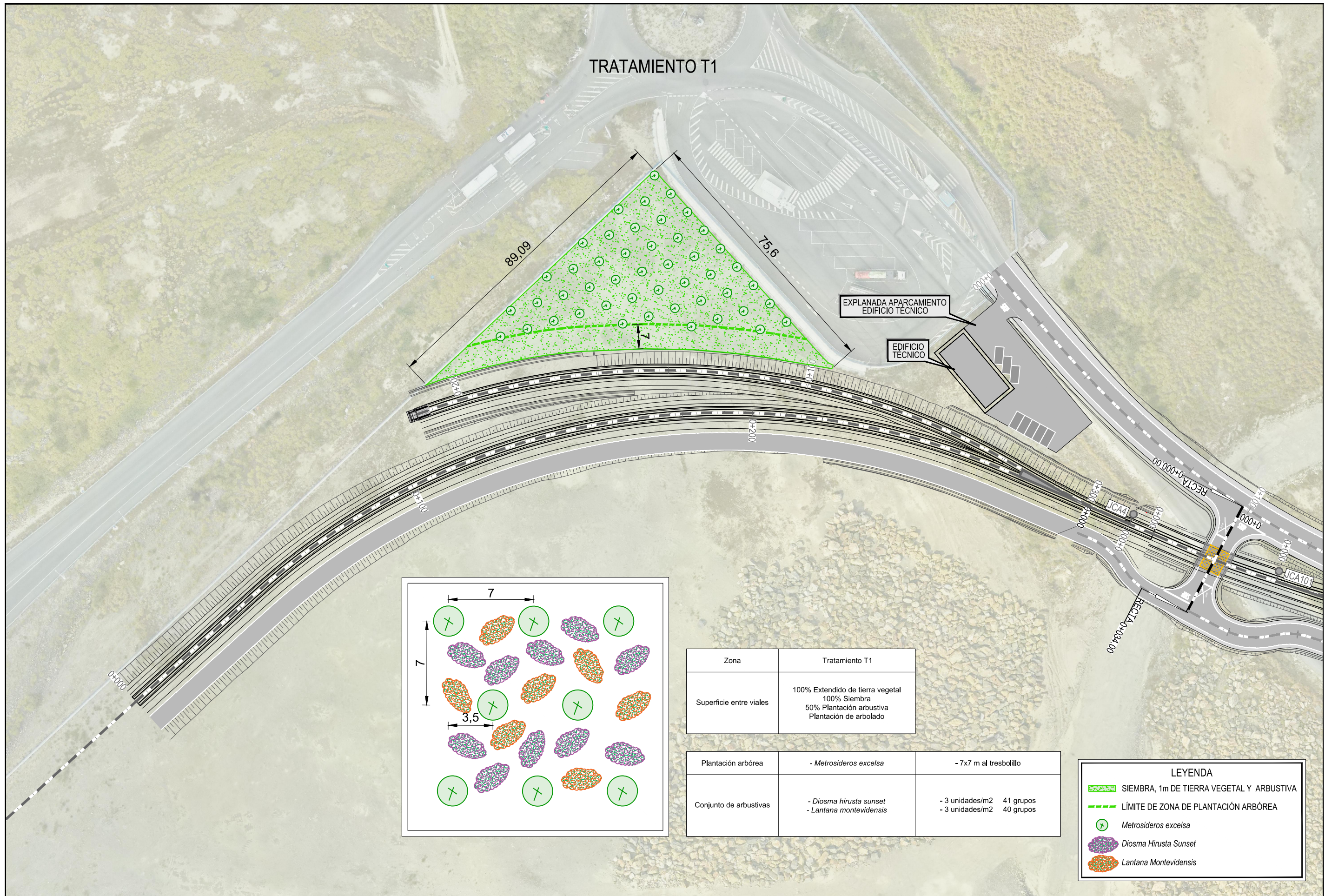

| Zona | Tratamiento T1 |
|-------------------------|--|
| Superficie entre viales | 100% Extendido de tierra vegetal 100% Siembra 50% Plantación arbustiva Plantación de arbolado |

| | | |
|------------------------|--|--|
| Plantación arborea | - <i>Metrosideros excelsa</i> | - 7x7 m al tresbolillo |
| Conjunto de arbustivas | - <i>Diosma hirusta sunset</i> - <i>Lantana montevidensis</i> | - 3 unidades/m2 41 grupos - 3 unidades/m2 40 grupos |

LEYENDA

- SIEMBRA, 1m DE TIERRA VEGETAL Y ARBUSTIVA
- LÍMITE DE ZONA DE PLANTACIÓN ARBÓREA
- Metrosideros excelsa*
- Diosma Hirusta Sunset*
- Lantana Montevidensis*

Z:\TAMASO 2023\2023-19-PUERTO A CORUÑA (INECO)\TRABAJO\PLANS2.11- INTEGRACIÓN AMBIENTAL\2.11.4 MEDIDAS PREVENTIVAS Y CORRECTORAS. DETALLES.DWG